

# Jahresanfangsgespräch 2026

## DEGES-Projekte in Schleswig-Holstein



Die  
Autobahn

**DEGES**

2. Februar 2026

---

# Übersicht

- a. Rader Hochbrücke
- b. A 20
- c. Ausbau B 207 und Neubau Fehmarnsundquerung

# A 7, Rader Hochbrücke

---

- Taktschieben im Dezember 2025 fristgerecht abgeschlossen
- Streckenbau (sechsstreifig) ist im Plan
- Ausstattungsgewerke (z.B. LSW/VZB in Vorbereitung)
- Abbruch Bestandsbrücke ab 2027, Ausschreibung fertiggestellt
- Ausschreibung zweites Teilbauwerk erfolgt im Anschluss



# Bautenstand 7. Januar 2026, Brücke

Schematische Darstellung  
Bautenstand: 07.01.2026

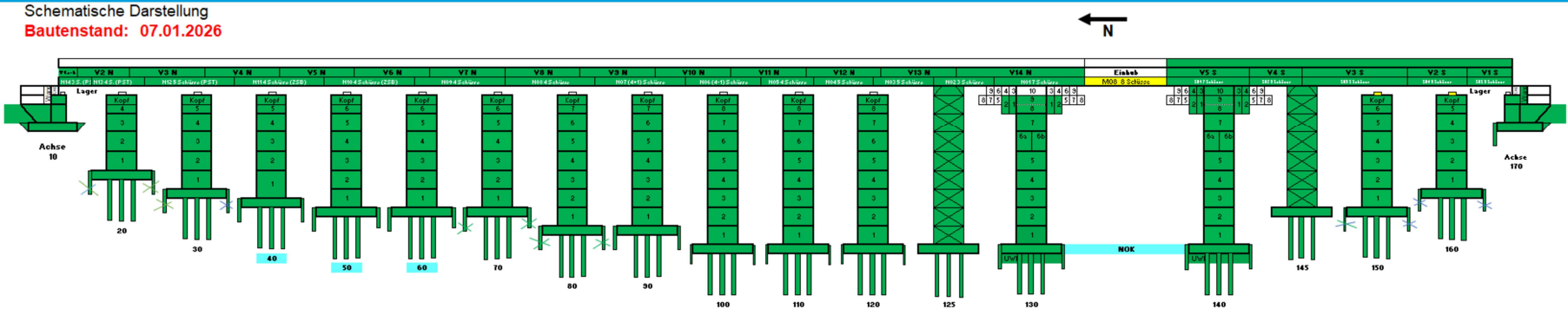



# Bautenstand Dezember 2025, Verschubende am NOK



# Rader Hochbrücke – was passiert 2026?

---

- Verlegung der Fahrbahnplatten
- Weiterführung Streckenbau
- Lärmschutzwände, Verkehrszeichenbrücken
- Einhebung Mittelstück, verm. Mai/Juni
- Betonage Fahrbahn
- Asphaltierung
- Fahrbahnausstattung
- Ziel: Umlegung des Verkehrs auf die erste Brückenhälfte Ende 2026



# Verkehrsführung ab 2026/2027

---

Umlegung des Verkehrs auf das erste Teilbauwerk Ende 2026  
2 Fahrstreifen je Fahrtrichtung

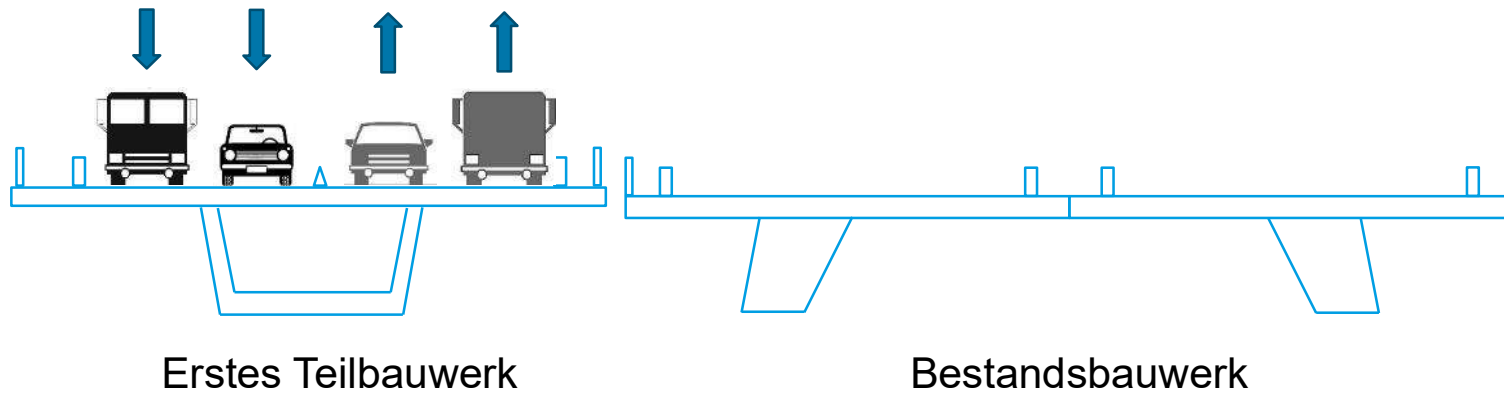





# Abschnitt 3 – was wird gebaut?



- Länge: 10,3 km
- Anschlüsse
  - AS A 20 / K 7 (Bad Segeberg Ost)
  - AS A 20 / K 73 (Wittenborn)
  - AS A 21 / K 61 (Bad Segeberg Nord)
  - AK A 20 / A 21
  - keine Rastanlage
- insgesamt 24 Bauwerke darin:
- 2 Großbrücken
  - Travetalbrücke
  - Gieselteichbrücke
- 13 ökologische Bauwerke
  - 5 Faunabrücken für Fledermäuse
  - 5 Unterführungen für Fledermäuse
  - 2 Optimierungen bestehender Brücken für Fledermäuse
  - 1 Unterführung Biotopverbund

# Meilensteine Abschnitt 3

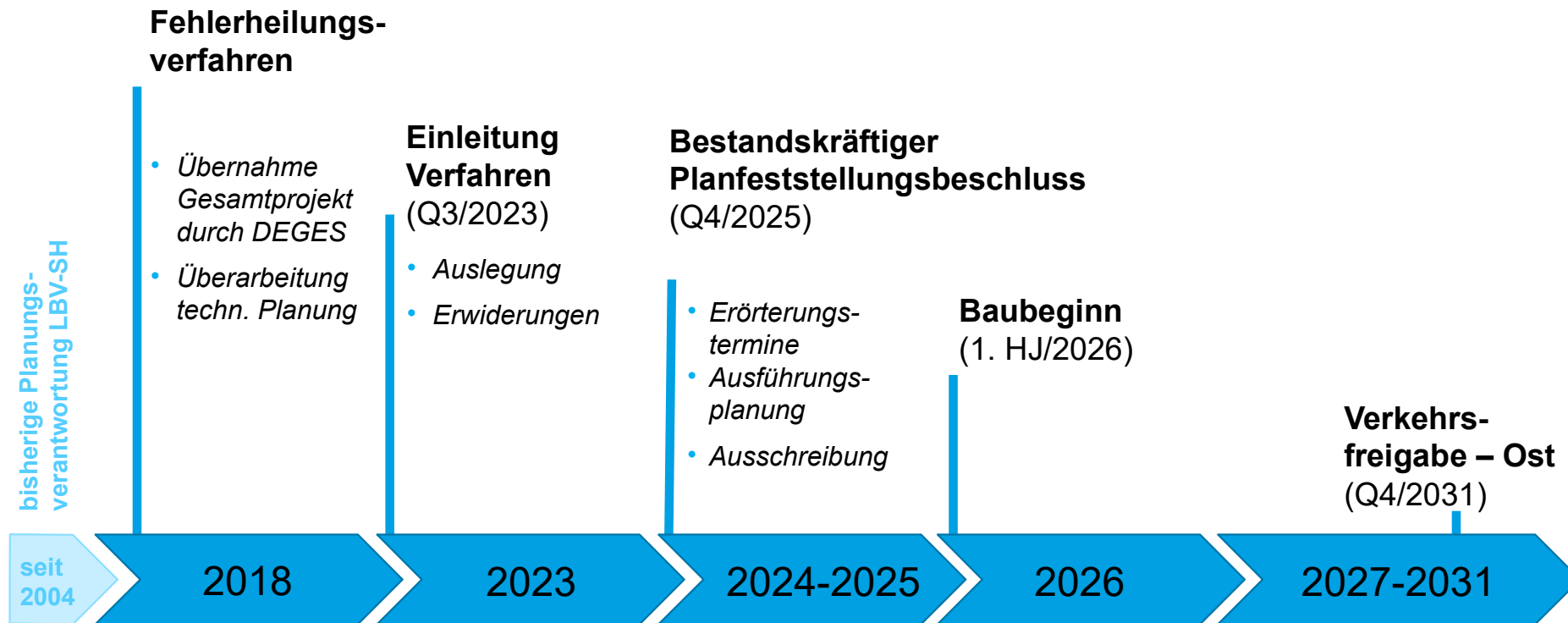

# Übersichtskarte

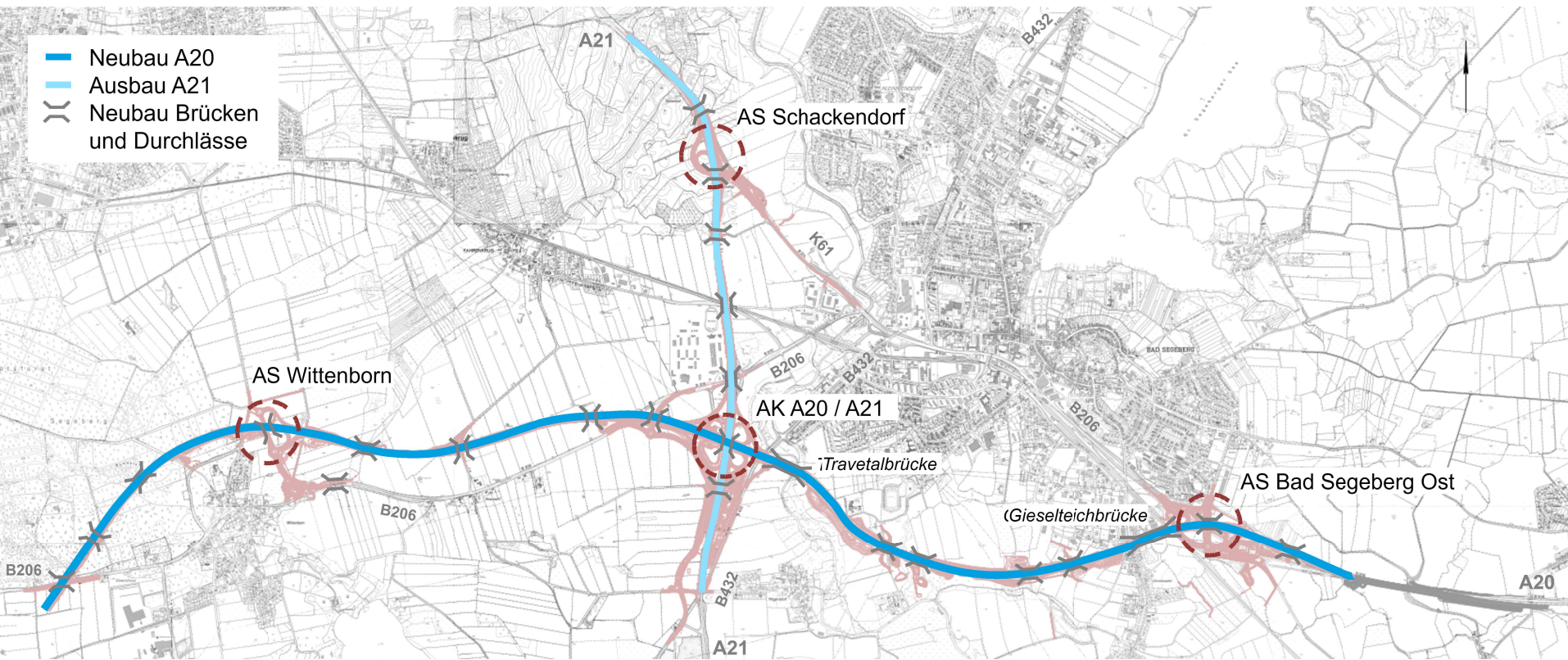



# Bauablauf – Darstellung Teilfreigaben

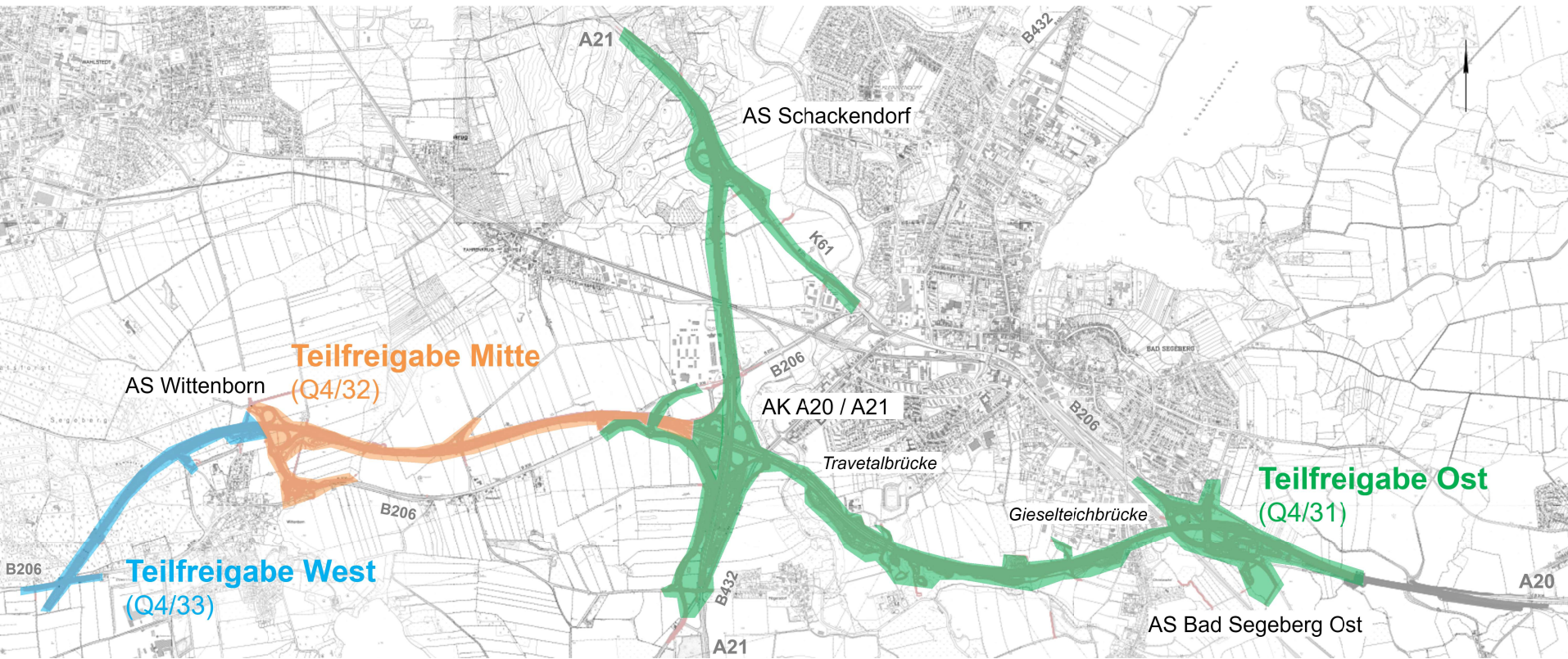



# Bauablauf – Jahr 2026/2027

- ▶ SH-Netz Maßnahmen Ost
- ▶ BW 5.06
- ▶ Verlegung Wirtschaftsweg

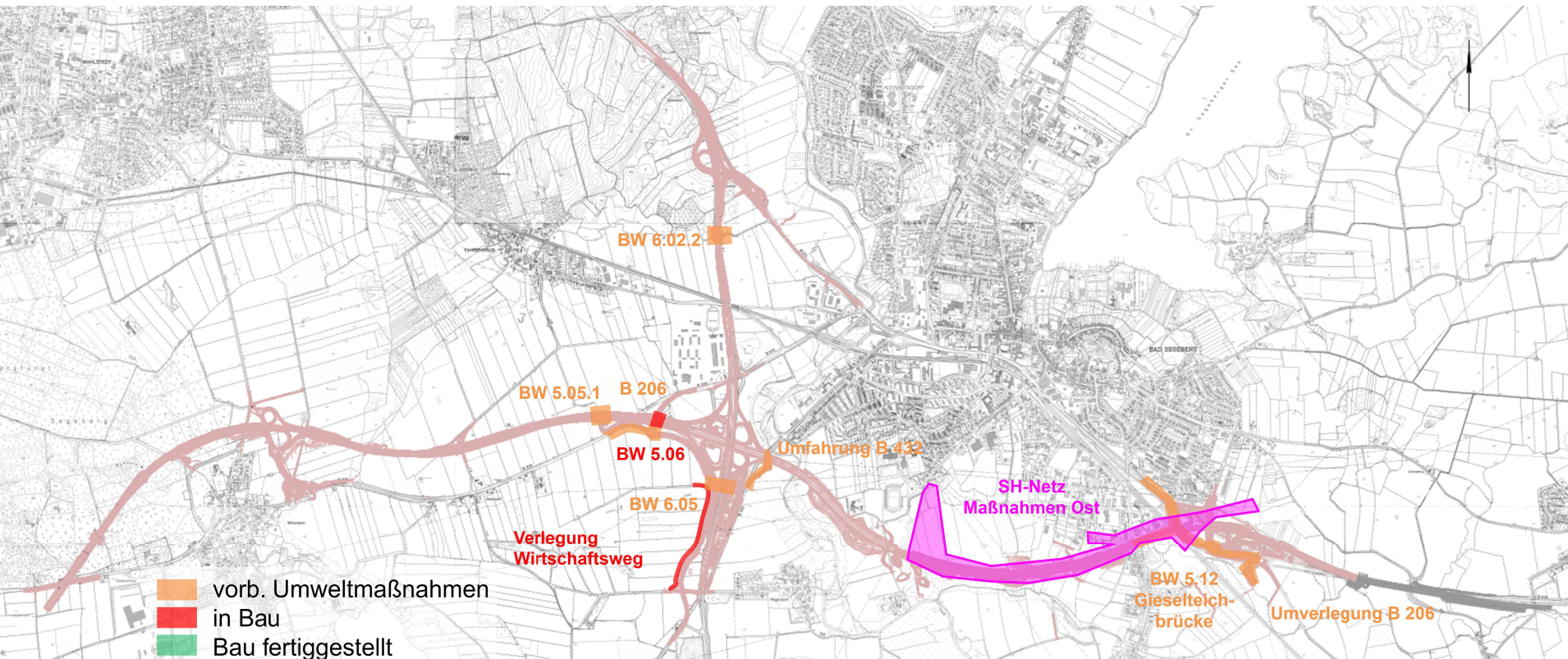

# Bauablauf – Jahr 3 (2028)

- ▶ SH-Netz Maßn. West (BW 117)
- ▶ Gieselteichbrücke (BW 5.12)
- ▶ Umverlegung B206
- ▶ Faunabrücke West (BW 5.05.1)
- ▶ Faunabrücke Nord (BW 6.02.2)
- ▶ Faunabrücke Süd (BW 6.05)
- ▶ B206 inkl. Kreisverkehrsplätze
- ▶ Umfahrung B432
- ▶ Baustraße

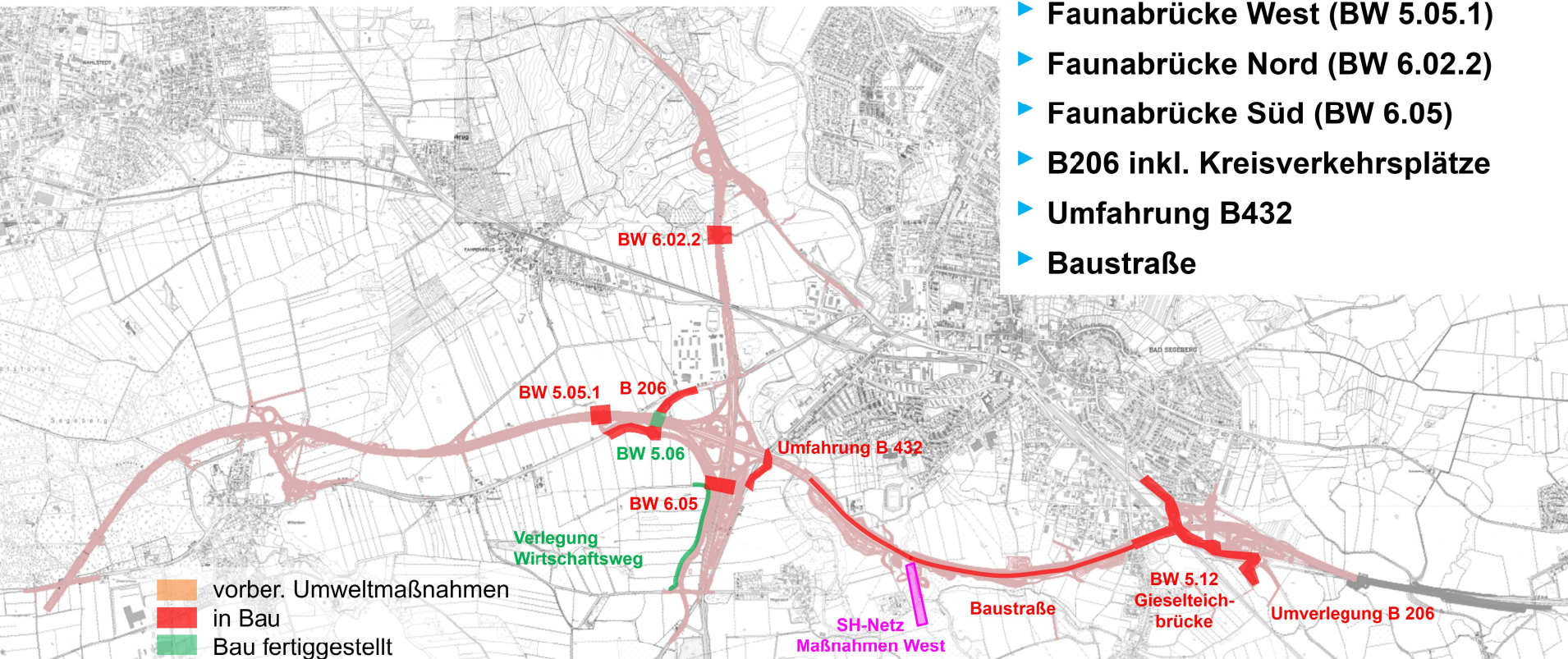



# A 20, Abschnitt 4: Planungsstand

Von der A 7 bis zur B 206, westlich Wittenborn



**Länge:** 20,6

**Kilometer**

**Anschlüsse/Rastanlagen:**

- 1 AS an die L 79, 1 AK mit der A 7
- 1 beidseitige PWC-Anlage

**Planfeststellungsbeschluss:**

- 2017 erlassen,
- 2018 für nicht vollziehbar erklärt

**Fehlerheilung und Planänderung:**

- Antrag gestellt November 2025
- Auslegungsbeginn: 28.1.2026
- Ende Einwendungsfrist: 13.3.2026

**Frühestmöglicher Baubeginn:** 1. Hj. 2027

# A 20, Abschnitt 7: Planungsstand

## Von der B 431 bis zur A 23



**Länge:** 15,3 Kilometer, eigene verkehrliche Wirkung, insofern keine Verklammerung mit anderen

**Abschnitten**  
**Anschlüsse:**

- AS Glückstadt (B 431), AS Krempe (L 118), AK Steinburg (A 20/A 23)

**Bauwerke:**

- 5 Überführungsbauwerke
- 18 Unterführungsbauwerke

**Planfeststellungsbeschluss:** erteilt am 2. Februar 2026,

Sofortvollzug

**Baubeginn:** abhängig von

- möglichen Klagen seitens der Umweltverbände
- Ausschreibungen/Vergaben
- Finanzierungszusage des Bundes



# A 20, Abschnitt 8: Planungsstand

Von der A 26 (Nds.) bis zur B 431 (SH)



**Länge:** 8,6 Kilometer

**Tunnel:** 6,5 Kilometer,  
davon 5,4 Kilometer Bohrtunnel

**Planfeststellungsbeschluss rechtskräftig:**

23. April 2024, jedoch aufgrund der  
Verklammerung mit Abschnitt 7 und Kreuz  
Kehdingen (Klagen) derzeit nicht umsetzbar

**Stoffstromlogistik, Transportlogistik,  
Baumaterialmanagement:** derzeit in Arbeit

**Strom für die Baustelle:** in Abstimmung mit  
SH-Netz

**Vergabeverfahren BOL/BÜ:** 2026  
(Voraussetzung Finanzierungszusage)

# Fehmarn – Projektübersicht

- **Ausbau der B 207**  
(16,3 km; DEGES)
- **Neubau Fehmarnsundquerung**  
(7,8 km; DB Netz/DEGES)
- **Neubau Fehmarnbeltquerung**  
(ca. 18 km; Femern AS/DEGES)
- **Fehmarnsundbrücke** (DEGES)

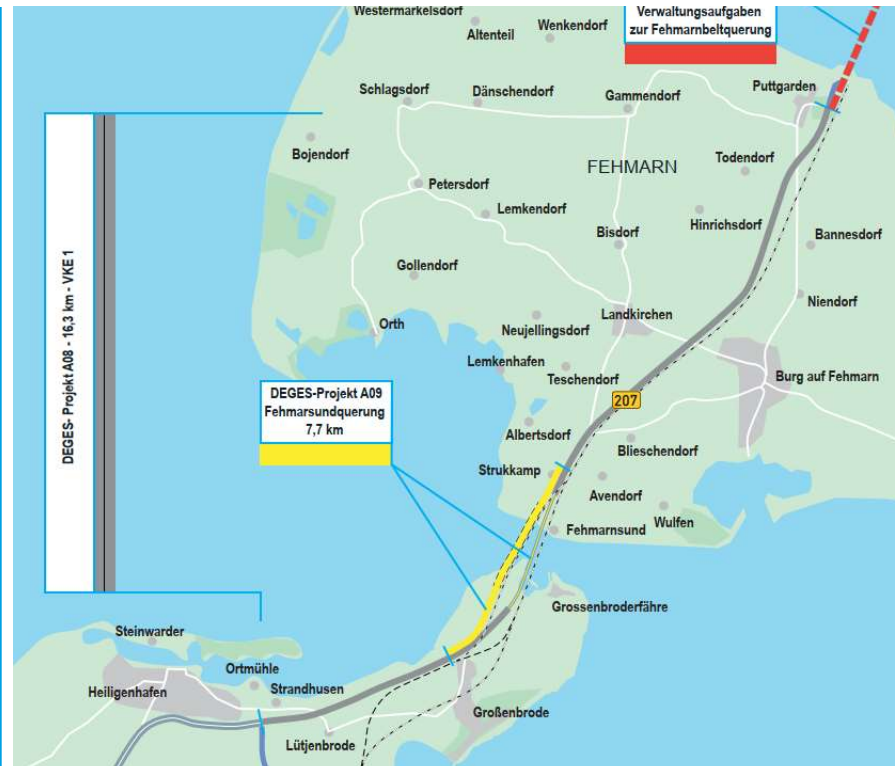

# B 207, Anschlussstelle Puttgarden

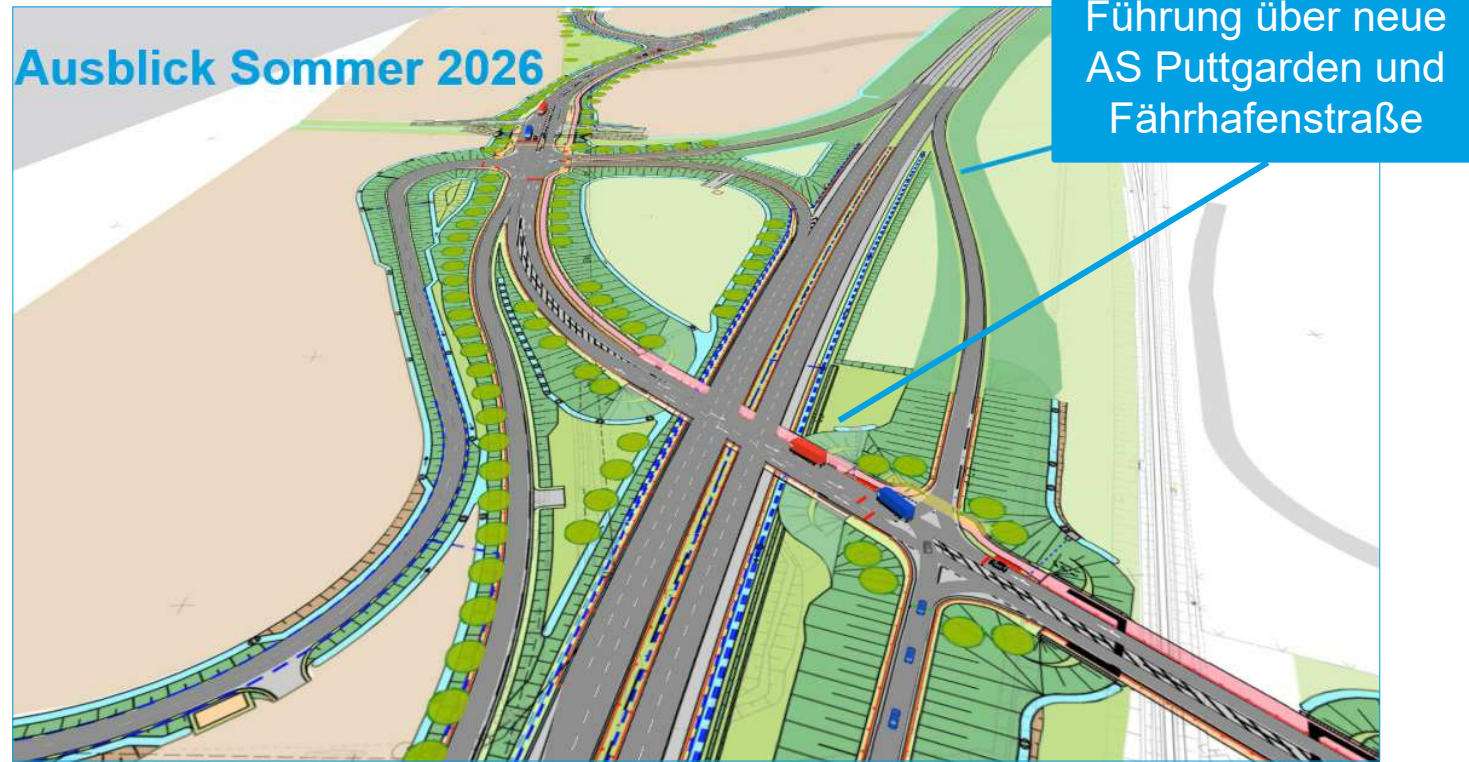

# Bauablauf Insel

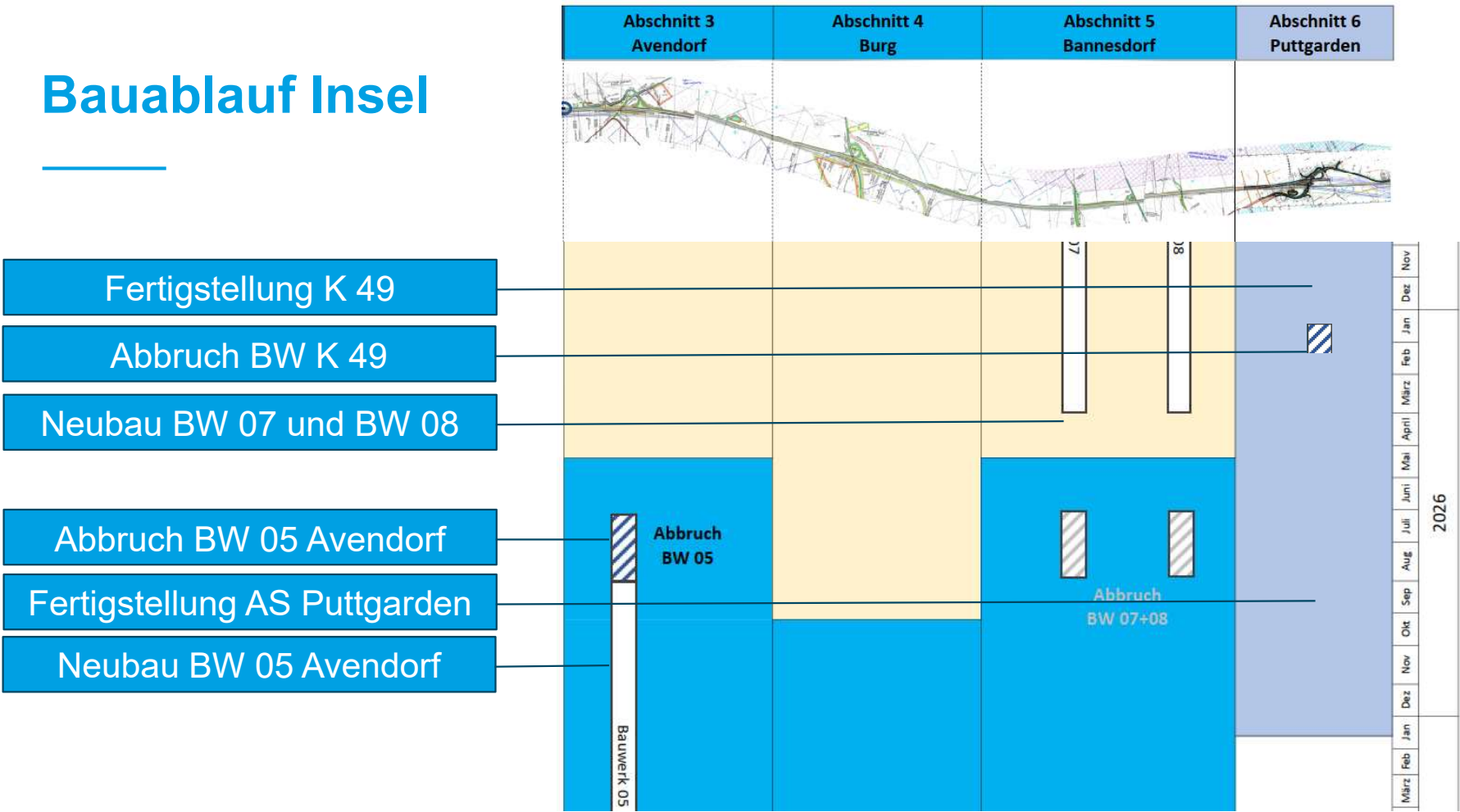



## Ansprechpartner

---

**DEGES** Deutsche Einheit  
Fernstraßenplanungs-  
und -bau GmbH

Wendenstraße 8-12  
20097 Hamburg

### **Steffi Wolke-Eichenberg**

Bereichsleiterin Projekte in  
Schleswig-Holstein und  
Bremen

Telefon 040.182 10 41 66  
Mobil 0172.293 03 14  
[wulke-eichenberg@deg.es.de](mailto:wulke-eichenberg@deg.es.de)

### **Ulf Evert**

Kommunikation

Telefon 040.182 10 41 14  
Mobil 0162.201 60 90  
[evert@deg.es.de](mailto:evert@deg.es.de)